

Henk Dijkstra



*“Ik woon in een aanleunwoning. Samen met Kees, die in de buurt woont, eet ik wel eens in een restaurant van Patyna.”*

**Welke mogelijkheden hebben wij beiden nadat de veranderingen in eten en drinken zijn doorgevoerd?**

**1. U eet de maaltijd in het restaurant. U reserveert een plekje en kiest ter plekke uit het menu wat u wilt eten. Dit wordt door de locatiekeuken voor u bereid.**

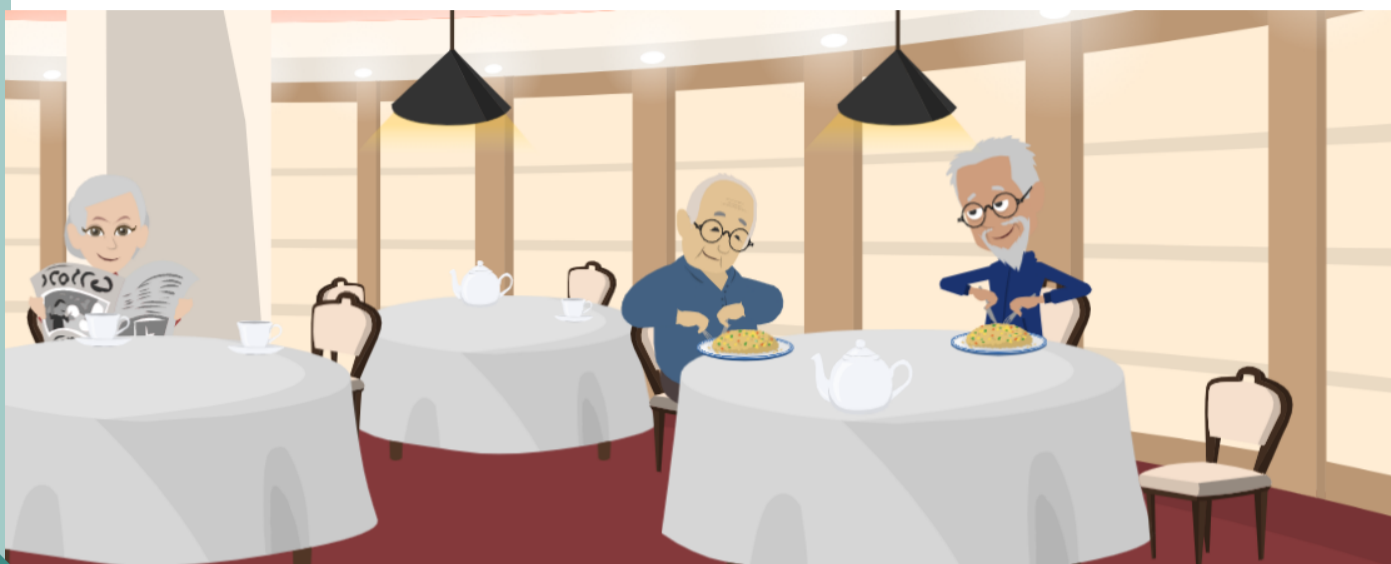

**2. Wilt u de maaltijd liever thuis krijgen? Dat kan natuurlijk ook. Er zijn verschillende mogelijkheden om de maaltijd zowel koud als warm te ontvangen.**

